

1 CORTE N - N  
ESCALA 1 : 100

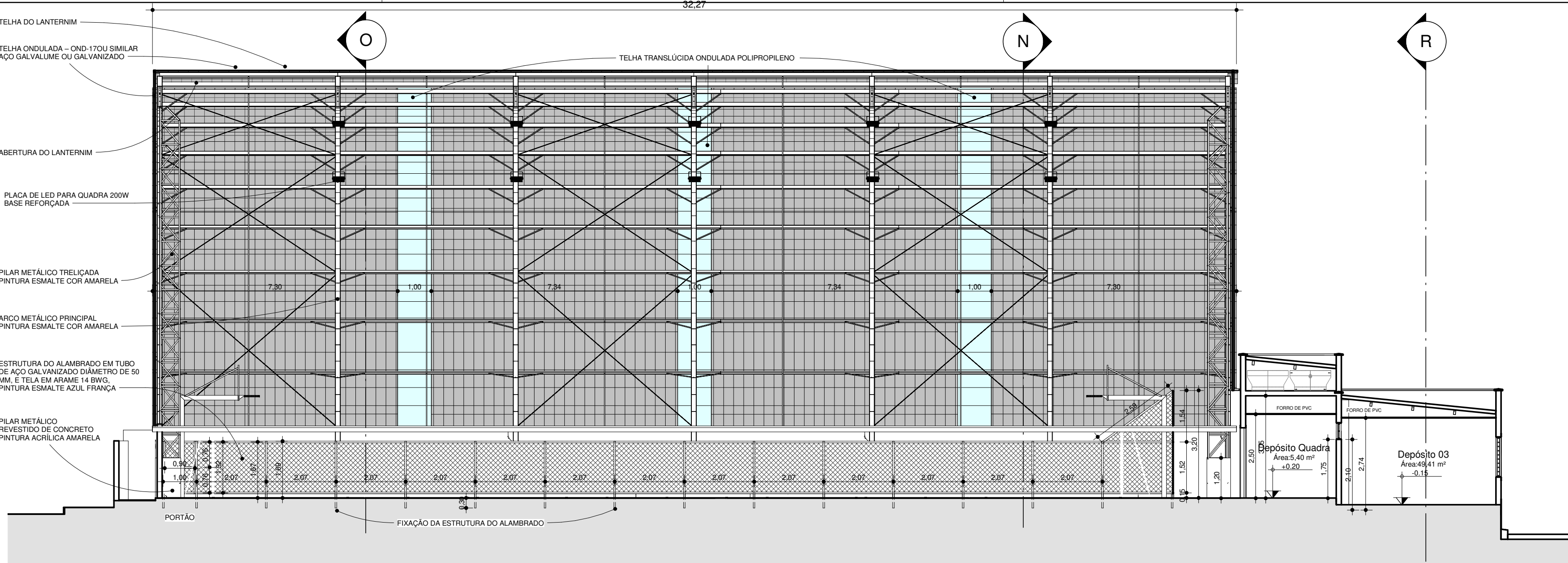

3 CORTE P - P  
ESCALA 1 : 100

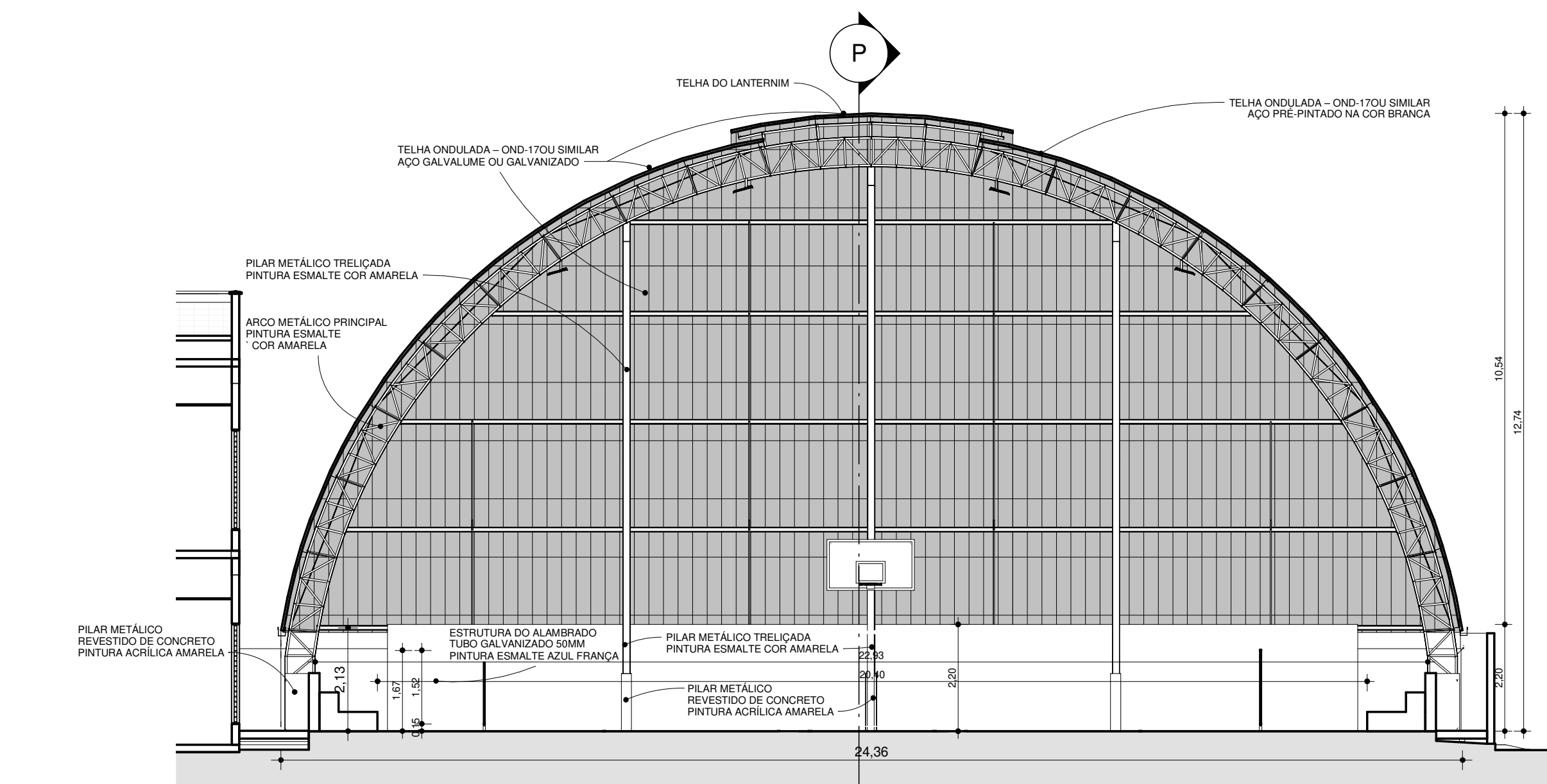

2 CORTE O - O  
ESCALA 1 : 100

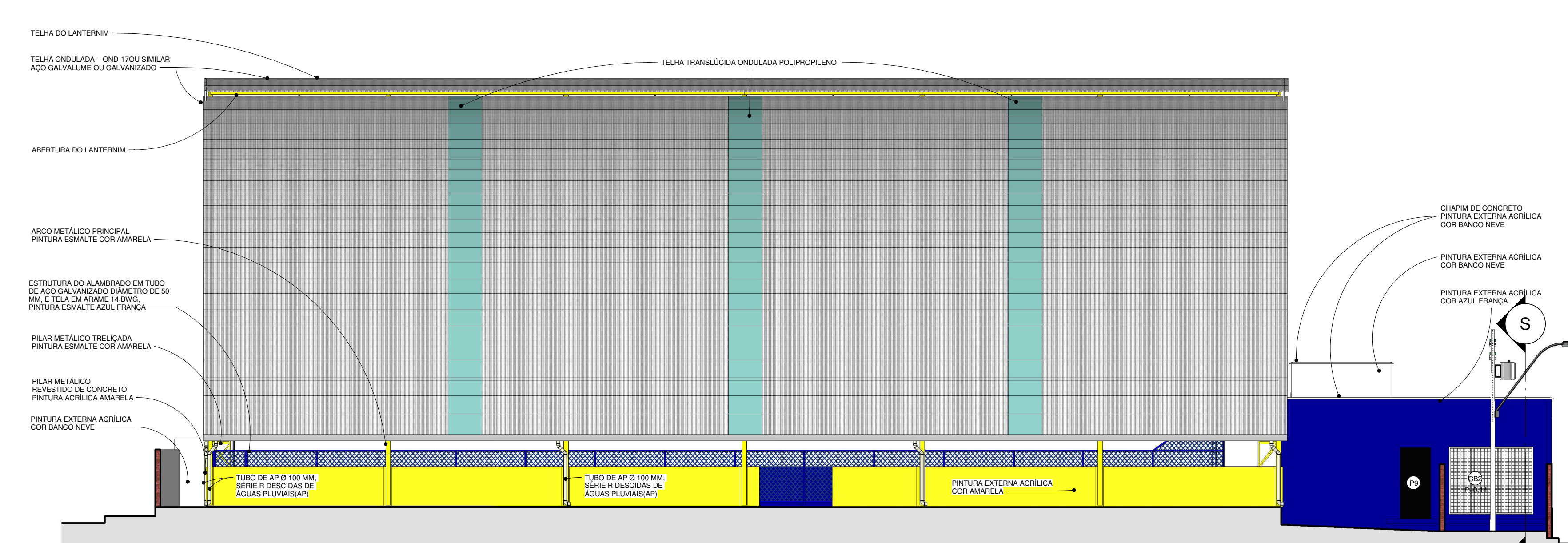

5 VISTA LATERAL ESQUERDA QUADRA  
ESCALA 1 : 100

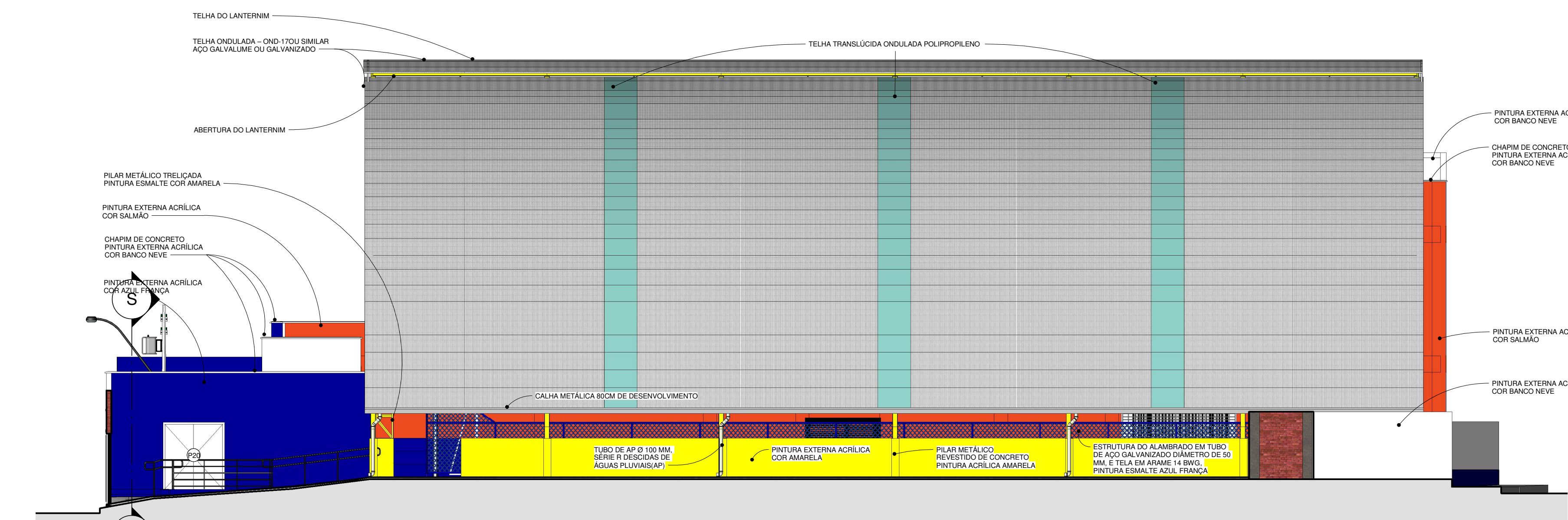

4 VISTA LATERAL DIFERITA QUADRA  
ESCALA 1 : 100

Tubos Rígidos - Águas Pluviais		
Comprimento	Descrição	Diâmetro

Tubo Série Reforçada		
22,42	Tubo Série Reforçada	100 mm

Conexões para Águas Pluviais			
Quantidade	Sistema	Descrição	Linha

16	Esgoto	Joelho 45° 100mm, Esgoto Série Reforçada - TIGRE	Série Reforçada
11	Esgoto	Joelho 90° 100mm, Esgoto Série Reforçada - TIGRE	Série Reforçada
27	Esgoto	Luva Simples 100mm, Esgoto Série Reforçada - TIGRE	Série Reforçada

Proprietário:

Aprovado por:

Responsável Técnico(a):

Quadro de Carimbos:

**PROJETO ARQUITETÔNICO**

Conclusão da obra de Reforma e Ampliação de Prédio Público Municipal destinado ao funcionamento da Escola Municipal Filomena Sampaio de Souza

**Endereço:**  
RUA RAIMUNDO RODRIGUES TORRES, Nº 55, CENTRO, PORTALEGRE-RN. CEP: 59810-000

**Proprietário:**  
PREFEITURA MUNICIPAL DE PORTALEGRE/RN (CNPJ:08.358.053/0001-90)

**Responsável Técnico(a):**  
Esdras Mansur Lopes Cavalcante Feitosa (CREA/RN: 2116454727)

**PRANCHA:**

**CORTES N, O, P, E FACHADAS LATERAIS DA QUADRA**

**10/14**

Data	Escala	Área Construída pré-reforma	Área Construída pós-reforma	Contato:	REV:	REV 00
NOV/2021	1 : 100	1.398,70 m²	2334,46 m²	E-mail: <a href="mailto:projetoarquitetonico@gmail.com">projetoarquitetonico@gmail.com</a> Tel: (84) 5577-4196		

PRANCHA FORMATO A1 (594X841 mm)